LA PLANÈTE DES ALPHAS

L’histoire

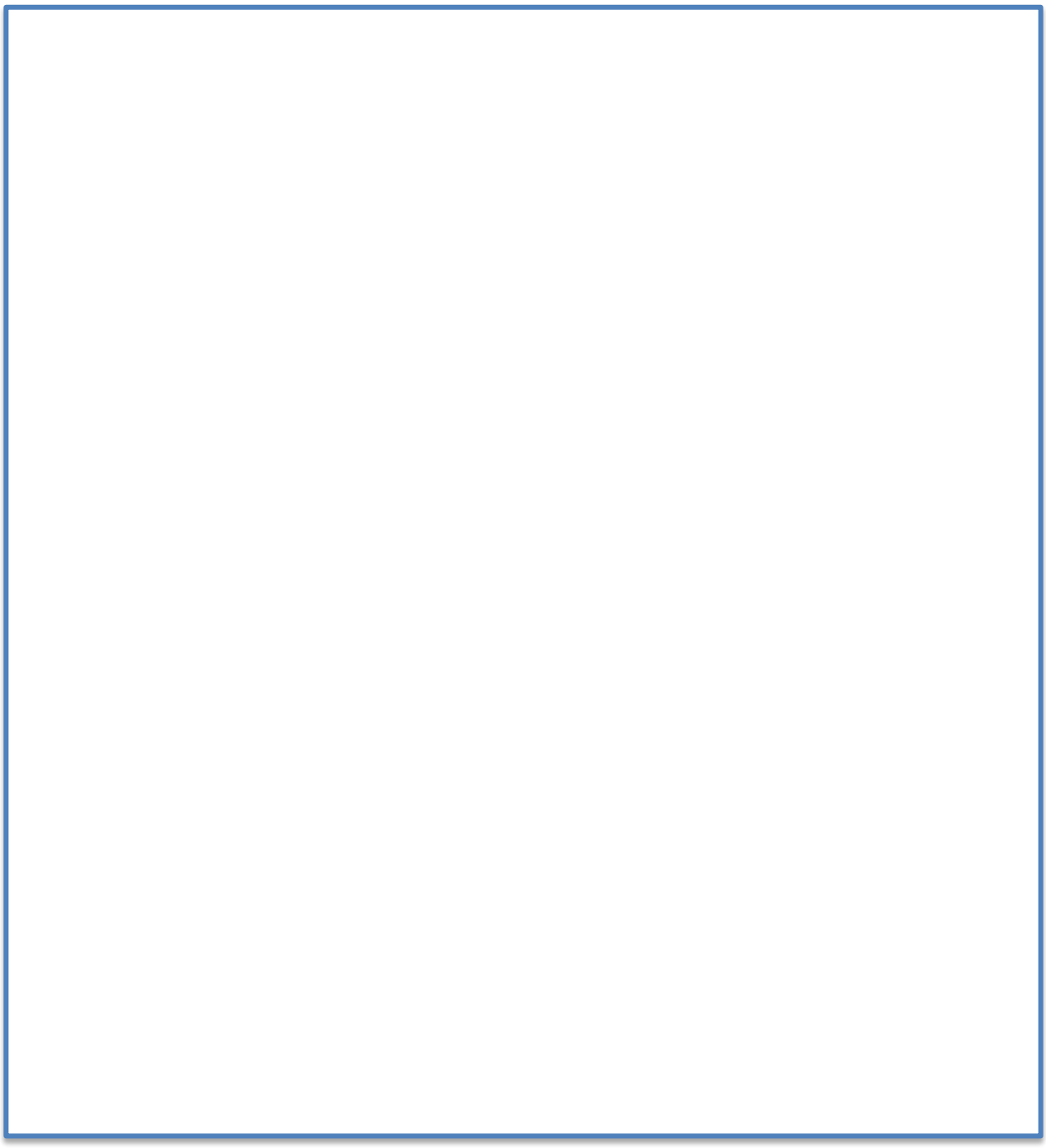

LA PLANÈTE DES ALPHAS

C’est l’histoire d’un petit garçon qui s’appelle Olibrius. Il s’ennuie et il est triste, car il aimerait apprendre à lire pour ne plus s’ennuyer.





Soudain, un génie transparent du nom de Cosmopolux apparaît. Il console Olibrius et lui propose son aide.
Cosmopolux explique à Olibrius qu’il doit connaître deux planètes : la planète Alpha et la planète Bêta. Cosmopolux présente à Olibrius ces deux planètes.



La planète Bêta est une horrible planète. Elle est remplie de déchets et de saletés. Ses habitants, les Bêtas ont reçu un sort de la terrible sorcière Furiosa.

La planète Alpha est une jolie planète. Elle est composée de deux familles : les voyelles et les consonnes. Les Alphas passent leur temps à lire, à se raconter des histoires drôles et à se téléphoner…



Olibrius a de plus en plus envie de voir ces Alphas. Ceci est possible grâce à une invention de Cosmopolux, le visioparloscope. Cet appareil permet de voir et d'entendre les Alphas. Olibrius regarde par ces jumelles géantes et découvre de drôles de personnages :

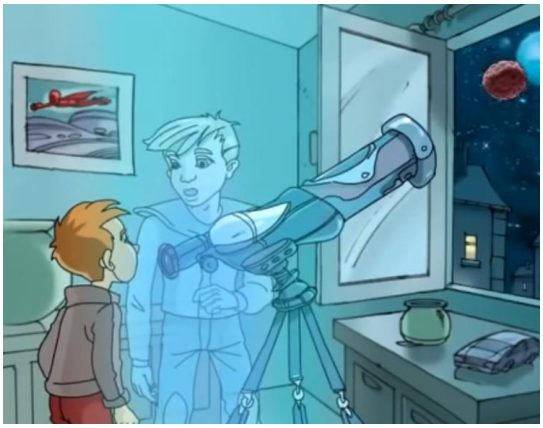

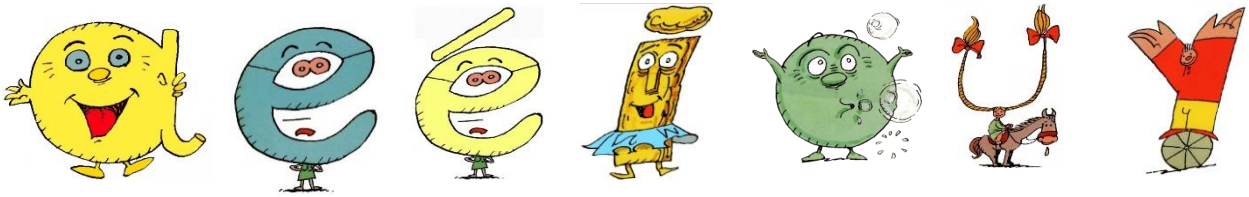

Soudain, la fée apparaît et annonce qu'un terrible malheur vient d'arriver : « Furiosa a réussi à capturer tous les Alphas. »





Mais les voyelles (A, E, I, O, U, Y) sont à l'abri sur la planète Alpha : elles ont été sauvées par la fée.
La fée transforme alors Olibrius en chevalier des consonnes et des voyelles et le nomme Petit Malin.



Puis Cosmopolux fait apparaître une fusée devant les yeux de Petit Malin. Olibrius monte sur la fusée. La fusée s'envole en faisant ffffffffffffff. Mais la fusée arrive beaucoup trop vite sur la planète Alpha et s'écrase sur Monsieur O en faisant ffffffffoooooo ! Pauvre Monsieur O.







Olibrius réfléchit à un moyen de sauver les Alphas. Il propose alors de construire un grand tunnel entre les deux planètes. C'est par ce tunnel que les consonnes pourront rejoindre la planète Alpha. Olibrius et Cosmopolux réussissent à installer ce tunnel. Ils sont heureux et se retrouvent maintenant sur la planète Bêta. Soudain, un monstre qui crie « Mmmmmmm… » apparaît devant le tunnel. Olibrius est paniqué.

Mais Cosmopolux le rassure : le monstre est un Alpha, c'est un ami. Cosmopolux prononce alors une formule magique :



MMM marionnette,
MMM magique,
MMM mange,
MMM mandarine...
MMM merci !

Le monstre est alors aspiré par le tunnel et arrive dans les bras de la fée sur la planète Alpha. Monsieur A et Madame I s'approchent de lui et forment ensemble le mot :

AMI





Soudain, un serpent arrive et terrifie les Bêtas. Ensuite, le jet d'eau et le robinet inondent la planète Alpha. Petit Malin récupère les Alphas sur son radeau et rattrape le chat qui passe devant lui.

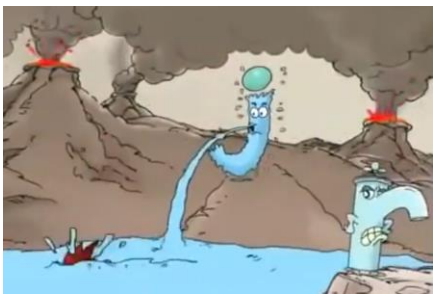



Puis Cosmopolux prononce les formules magiques pour libérer les Alphas.

JJJ jeu, JJJ jouer,
JJJ joyeux, JJJ jeune, JJJ jaillir.

RRR rivière,
RRR radeau,
RRR rescapé,
RRR revoir... RRRR



CH CH CH chaton,
CH CH CH chuchote,
CH CH CH chanson, CH chassez !

Petit Malin remarque sur la planète Bêta un drôle d'animal qui marche sur la tête. « C'est la longue et lente limace », lui répond Cosmopolux. Elle disparaît aussitôt dans le tunnel.



Sur la planète Bêta, c'est la panique : un vent violent se met à souffler. VVVVVvvvvv.
Puis arrive le nez enrhumé qui éternue tout le temps, suivi par un drôle d'insecte zébré qui vole en zigzag en bourdonnant des ZZZZzzzzzz. C'est le Zibulus.







Le Zibulus, le Vent et le Nez s'échappent de la planète Bêta par le tunnel magique.



Furiosa est en colère contre les Bêtas, car les Alphas ont réussi à s’échapper.





Les derniers Alphas libérés arrivent sur la planète Alpha. Ils sont accueillis dans la joie générale.

Il y a un cornichon coquin qui arrive en faisant le clown, suivi par la toupie qui tourne tout le temps, qui tourne tellement, qu’elle finit toujours par tomber. Puis apparaît une belle botte brune, suivie par le perroquet qui parle en postillonnant.





Mais ce n’est pas fini : arrivent ensuite le Gulu qui fait le guignol et la dame qui avance en dandinant son derrière.





Petit Malin arrive en fusée sur la planète Alpha avec Cosmopolux.
C’est la fête sur la planète Alpha.
Mademoiselle U invite Petit Malin à faire un tour sur son cheval. Allez, Huuuuue !



Tout à coup, Petit Malin s’immobilise, stupéfait par ce qu’il voit.



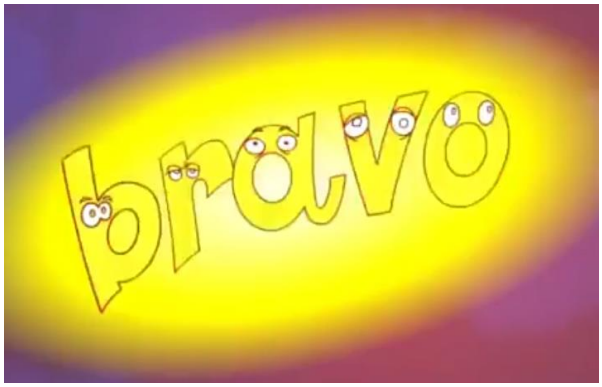

Incroyable ! Les petits Alphas ont perdu leurs déguisements.
« Les Alphas te remercient », dit la fée à Petit Malin.
« Comme ils sont gentils ! », répond Petit Malin. « Je ne les oublierai jamais. »

FIN